

สถิติแสดงการมาเรียนของนักเรียน เดือน กรกฎาคม พ.ศ. 2563

โรงเรียนบ่อวิทยาการ

ชั้น	นักเรียนเต็ม			นักเรียนไม่มาเรียน คิดเป็นร้อยละ		นักเรียนมาเรียน คิดเป็นร้อยละ		หมายเหตุ
	ชาย	หญิง	รวม	ชาย	หญิง	ชาย	หญิง	
มัธยมศึกษาปีที่ 1	13	8	21	9.52	4.76	52.38	33.34	
มัธยมศึกษาปีที่ 2	12	13	25	8.00	16.00	40.00	36.00	
มัธยมศึกษาปีที่ 3	12	10	22	9.09	9.09	45.45	32.00	
มัธยมศึกษาปีที่ 4	3	4	7	14.28	0.00	28.57	57.14	
มัธยมศึกษาปีที่ 5	3	2	5	0.00	0.00	60.00	40.00	
มัธยมศึกษาปีที่ 6	6	1	7	28.57	0.00	57.41	14.28	
รวมทั้งสิ้น	49	38	87	69.46	29.85	47.30	35.46	

สถิติแสดงการมาเรียนของนักเรียน เดือน สิงหาคม พ.ศ. 2563

โรงเรียนบ่อวิทยาการ

ชั้น	นักเรียนเต็ม			นักเรียนไม่มาเรียน คิดเป็นร้อยละ		นักเรียนมาเรียน คิดเป็นร้อยละ		หมายเหตุ
	ชาย	หญิง	รวม	ชาย	หญิง	ชาย	หญิง	
มัธยมศึกษาปีที่ 1	13	8	21	9.52	4.76	52.38	33.34	
มัธยมศึกษาปีที่ 2	12	13	25	12.00	16.00	36.00	36.00	
มัธยมศึกษาปีที่ 3	12	10	22	13.63	9.09	40.90	32.00	
มัธยมศึกษาปีที่ 4	3	4	7	14.28	0.00	28.57	57.14	
มัธยมศึกษาปีที่ 5	3	2	5	0.00	0.00	60.00	40.00	
มัธยมศึกษาปีที่ 6	6	1	7	14.28	0.00	71.42	14.28	
รวมทั้งสิ้น	49	38	87	63.71	29.85	48.21	35.46	

แผนภูมิสถิติแสดงการมาเรียนของนักเรียน เดือน กรกฎาคม พ.ศ. 2563

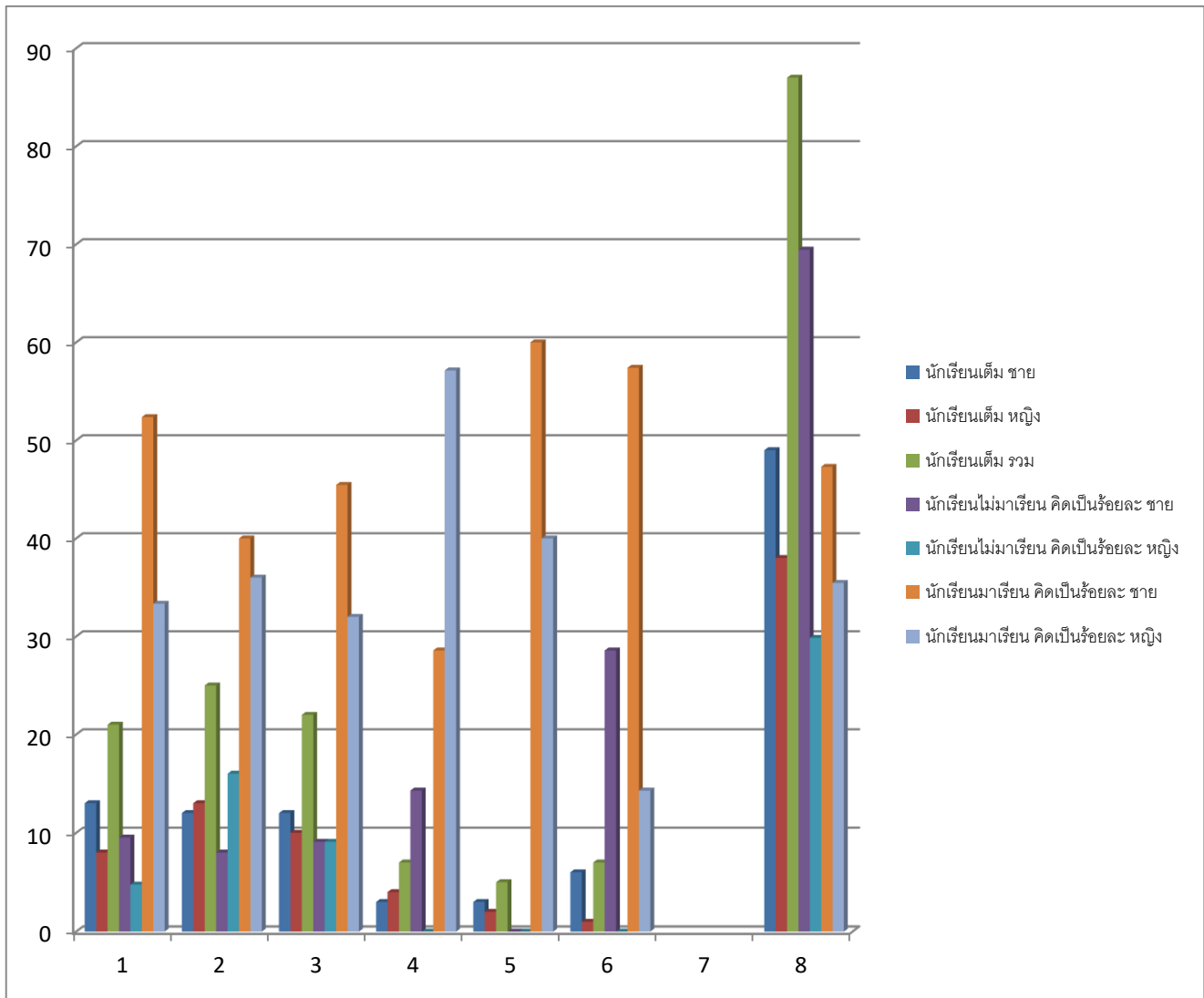

แผนภูมิสถิติแสดงการมาเรียนของนักเรียน เดือน สิงหาคม พ.ศ. 2563

